Внесение изменений в генеральный план сельского поселения Введенский сельсовет Липецкого муниципального района Липецкой области

Карта функционального зонирования, транспортной инфраструктуры и планируемого размещения объектов федерального, регионального и местного значения на территории населенных пунктов. с. Введенка, с. Воскресеновка и с. Ситовка

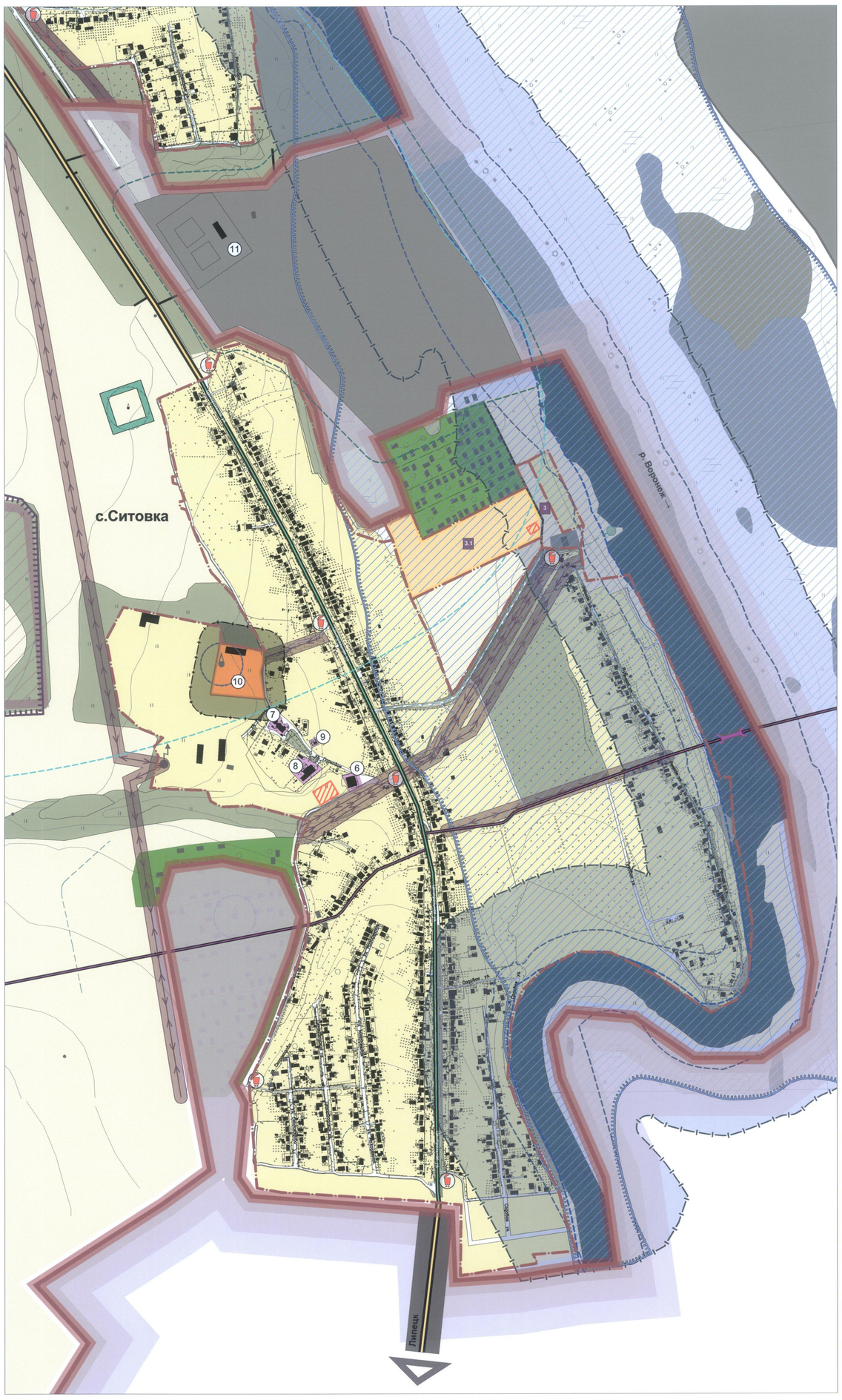

Объекты культурного наследия

№ п/п	Наименование объекта	Адрес	Статус
Объекты культурного наследия регионального значения			
1	Церковь Воздвижения Креста, 1856 г.	с. Воскресеновка	Региональный, постановление главы администрации Липецкой области от 27.02.1992 № 106

Основные технико-экономические показатели

Наименование показателя	Единицы изм-ния	Количество			
		с. Введенка	с. Воскресеновка	с. Ситовка	Всего
Население на расчетный срок (2032 г.)	чел.	835	860	1530	3225
Общая площадь земель в установленных границах	га	144,2	140,6	155,24	440,04
Зона жилой застройки и приусадебных участков, в том числе:	- / -	127,3	120,6	149,24	397,14
- 2-4 эт. секционная застройка	- / -	0,3	0,4	0,5	1,2
- усадебная застройка	- / -	127,0	120,2	148,74	395,94
- коллективные сады и дачи	- / -	-	-	-	-
- общественно-деловая зона, в том числе:	- / -	4,0	0,4	0,6	5,0
- учреждения образования	- / -	-	-	-	-
- производственная зона	- / -	-	-	-	-
- коммунально-складская зона	- / -	-	2,3	-	2,3
- зоны инженерной и транспортной инфраструктуры	- / -	0,05	0,06	1,03	1,14
- зона сельскохозяйственного использования, в том числе:	- / -	12,85	16,28	4,37	33,5
- с/х предприятия	- / -	-	-	1,3	1,3
- рекреационная зона, в том числе:	- / -	-	-	-	-
- зеленые насаждения общего пользования	- / -	-	-	-	-
- зона специального назначения, в том числе:	- / -	-	0,96	-	0,96
- кладбища	- / -	-	0,96	-	0,96
- санитарно-защитные насаждения	- / -	-	-	-	-
- иные территории	- / -	-	-	-	-

Условные обозначения

Границы:
- Липецкой области
- Сельских поселений
- Населенных пунктов
- Зона горного отвода

Категории земель:
- Населенных пунктов в том числе:
  - Индивидуальная жилая застройка
  - Общественно-деловая застройка
  - Пашни
  - Луга, пастбища
  - Водные объекты
  - Кладбище
  - Улицы и проезды
  - Главные улицы
- Промышленности, транспорта,связи, энергетики, обороны и иного специального назначения:
  - Коммунально-складские территории
  - Автодорога регионального значения с покрытием
  - Автодорога местного значения
  - Мосты
  - ЛЭП с охранной зоной
  - Автобусные остановки

- Водного фонда:
  - Озера, водохранилища, пруды
  - Реки, ручьи
- Лесного фонда:
  - Леса (ЗЛФ)
- Сельскохозяйственного назначения:
  - Пашни
  - Луга, пастбища
  - Зеленые насаждения
  - Сады
  - Узкие полосы леса
  - Зеленые насаждения специального назначения
- Зоны специального назначения:
  - Водоохранная зона
  - Прибрежная полоса
  - Санитарно-защитные зоны
  - Зона санитарной охраны
  - Зона санитарной охраны (фактическая граница второго пояса)
  - Зона санитарной охраны (фактическая граница третьего пояса)
  - Зона подтопления рек с уровнем обеспеченности паводка 1%
  - Электроподстанция
  - АЗС
  - Пляж
  - Проектируемая площадка канализационных очистных сооружений
- Объекты:
  - Церкви, храмы

- Объекты инженерной инфраструктуры:
  - Контейнерная площадка ТБО
- Инженерная подготовка территории:
  - Открытые водостоки
  - Локальные очистные сооружения
  - Номер по экспликации
  - Номер проектируемой площадки

Экспликация

1. Геронтологический центр
2. Закусочная (недейств.)
3. КФХ "Индушка"
4. Детский сад
5. Церковь
6. Магазин
7. Больница (с. Ситовка)
8. Школа (недейств.)
9. Библиотека
10. КРС до 50 голов
11. Водозабор г. Липецка (ЗСО 50-200 м)

Утверждено:
Советом депутатов сельского поселения Введенский сельсовет Липецкого района Липецкой области
Решение № 98 от 11.07.2016

Изм. по распоряжению администрации СП №34 от 16.10.2014 г.

ОАО "ЛИПЕЦКГРАЖДАНПРОЕКТ"